

06
2022

dōTERRA®

精油第一領導品牌

非常時期 非常保護

你的健康 LLV來守護!



2022. 6~7月新人入會獎勵活動

- 活動時間：2022/6/1~7/31
- 活動辦法：凡於2022/6/1~7/31活動期間加入成為dōTERRA美商多特瑞台灣市場健康倡導者或愛用會員。

○ 新人於活動期間入會

- 首購單筆訂單滿125PV~199PV並成功付款，可獲得LLV 7日體驗組乙組 (價值NT\$1,500)
- 首購單筆訂單滿200PV(含)以上並成功付款，可獲得每日保健活力套裝乙套 (價值NT\$7,860)

〈獎品不累計〉



- * 新人首購單筆訂單須為台灣市場訂單，方符合獎勵資格。
- * LLV 7日體驗組、每日保健活力套裝，將隨新人首購訂單出貨，每一帳戶僅限獲得乙組或乙套。
- * 「每日保健活力套裝」包含：菁萃能量魚油1瓶+賦活植物精華1瓶+全方位綜合維生素1瓶 (新人獎勵贈品恕不適用LLV 30天滿意保證)。

會員專屬刊物 不對外發行

P1
6~7月新人
入會獎勵

P3
2022領袖訓練營

P4
從心飛越：
2023獎勵旅遊

非常時期 非常保護

你的健康 LLV來守護!

2022. 6~7月新人入會獎勵辦法

- 活動時間：2022/6/1~7/31
- 活動辦法：凡於2022/6/1~7/31活動期間加入成為dōTERRA美商多特瑞台灣市場健康倡導者或愛用會員。

○ 新人於活動期間入會

- 首購單筆訂單滿125PV~199PV並成功付款，可獲得**LLV 7日體驗組乙組** (價值NT\$1,500)
- 首購單筆訂單滿200PV(含)以上並成功付款，可獲得**每日保健活力套裝乙套** (價值NT\$7,860)



〈獎品不累計〉

- * 新人首購單筆訂單須為台灣市場訂單，方符合獎勵資格。
- * LLV 7日體驗組、每日保健活力套裝，將隨新人首購訂單出貨，每一帳戶僅限獲得乙組或乙套。
- * 「每日保健活力套裝」包含：菁萃能量魚油1瓶+賦活植物精華1瓶+全方位綜合維生素1瓶 (新人獎勵贈品恕不適用LLV 30天滿意保證)。

溫馨提醒

1. 首購訂單的定義：首購訂單是新人入會時所完成的第一張訂單，包括入會資料袋(NT\$800入會費)。
2. 請確認新人首購單筆訂單達125 PV(含)以上，訂單完成後，即無法再做變更，且不接受補單或合併訂單。請注意：新人首購訂單若只有入會費，則無法計為合格訂單，必須於該張首購訂單有訂購125 PV(含)以上的產品或入會套裝。
3. 新人獎勵贈品恕不適用LLV 30天滿意保證。
4. 新人入會最遲必須於2022年7/31前(含)完成入會作業並於營業時間內完成付款合格的首購訂單。
5. 此獎勵活動僅接受第一次加入的台灣市場健康倡導者及愛用會員；重新啟動及轉讓帳戶承接者，不符合此獎勵方案，且不會有任何特例。
6. 凡於活動期間推薦加入的新健康倡導者及愛用會員，於一年內辦理退貨或終止直銷權，將不符合此獎勵方案，且公司有權追回與相關獎勵獎項等值的金額。
7. 活動未盡事宜，美商多特瑞台灣分公司保有活動最終解釋權及變更內容之權利。如果您對此獎勵方案有任何疑問，可透過客服專線向公司洽詢。



詳情請掃描

Leadership RETREAT | 2022

領袖挑戰營

透過分享，連結彼此，從起點到啟點。
發揮自己的影響力，擴大幸福的可能。
現在就報名領袖挑戰營

活動日期：2022/8/5(五)~ 8/6(六)

活動地點：台中臻愛花園飯店
(台中市烏日區高鐵路三段168號)

活動門票：活動名額有限，額滿為止。

早鳥票 6/13(一)10:00am~7/31(日)11:59pm NT\$3,300/位

一般票 8/1(一)10:00am~8/4(四)11:59pm NT\$4,500/位

購票資格：2022/01~2022/06 達標一次銀級以上位階，即可購票參加。

表揚對象：新科銀級、黃金、白金、鑽石以上
(2022/01~2022/06考核期間內，達標最高位階一次)
2022 鑽石俱樂部達標者



多特瑞購票網



2023 多特瑞獎勵旅遊

從心 飛越。

捧一縷陽光 迎向新的篇章
帶著你的心 用愛打開世界
跟著 dōTERRA® 一起飛

【考核期間：2022.6/1~10/31】

5個月

dōTERRA® 獎旅就是這麼與眾不同，不設位階門檻，
人人都有機會免費參加，只要您願意做好**兩個基本功**

1 親自介紹新人
加入 dōTERRA®

2 幫助新人參加
LRP

2023多特瑞獎勵旅遊,如何達成?

考核期間: 2022/6/1(三) ~ 10/31(一)(五個月)

合格條件

- 僅限台灣市場之健康倡導者(WA)參與。
- 獎勵競賽期間, 健康倡導者(WA)本人需維持個人LRP單筆訂單滿100 PV及其以上; 若是新入會之健康倡導者(WA), LRP訂單則從加入後的隔月開始算起。
- 必須有100%的新入會健康倡導者(WA)/愛用會員(WC)來自於 dōTERRA® 台灣市場。
- 必須遵守所有公司政策。

積分累計

A 親自介紹新人入會, 且此新人完成LRP訂單, 即可獲得積分, 規則如下:

- 每介紹一位新的健康倡導者WA/愛用會員WC入會並完成單筆滿100 PV及其以上的首購訂單。
- 考核期間, 新人入會後, 隔月 (LRP第一個月) 完成單筆滿100 PV的LRP訂單, 介紹人將可多獲得**2分**; 若入會第三個月 (LRP第二個月) 持續完成單筆滿100 PV的LRP訂單, 可再獲得**3分**; 若第四個月 (LRP第三個月) 持續完成單筆滿100 PV的LRP訂單, 可再獲得**4分**。

介紹新人入會可獲積分如下			
親推積分分數	入會當月訂單	積分子數	忠誠積分分數
	100-224 PV	2	LRP月份*
	225-399 PV	3	第一個月
	400 PV+	4	第二個月
			第三個月

- * LRP訂單需滿100 PV及其以上;
- * 積分點數發放給現行的介紹人;
- * 入會當月訂單=入會當月所有訂單加總之PV值;
- * LRP積分以入會的第2個月至第4個月為計算基礎。

B 額外加分機會

參加海外獎旅競賽之健康倡導者(WA)在2021/12/31以前為銀級以下位階者, 於考核期間2022/6/1-2022/10/31內首次達到銀級(或以上)位階, 可額外獲得10分積分; 如在獎旅考核期間每月維持銀級(或以上)位階, 每月將可持續獲得5分, 最多可獲得30分。(僅限台灣帳戶)

範例

參加人A: 在2021/12/31前, 位階低於銀級, 在考核期間內晉升成為銀級, 則首月可獲10分, 接下來每個月均維持銀級位階, 則每月各可再得5分, 考核期間結束後, 最高可獲得共計30分。

A-2021/12/31之前最高位階: 銀級以下	2022/06	2022/07	2022/08	2022/09	2022/10	合計
位階	銀級+	銀級+	銀級+	黃金	銀級+	30
可獲得積分	10	5	5	5	5	

*介紹人可透過入會新人/留住新人的LRP點數及晉升, 贏得積分!

參加人B: 在2021/12/31前, 位階是低於銀級, 如在考核期間分別達尊爵、銀級、尊爵、銀級, 在考核期間結束後最高可獲得共計20分。

A-2021/12/31之前最高位階: 銀級以下	2022/06	2022/07	2022/08	2022/09	2022/10	合計
位階	尊爵	銀級+	銀級+	尊爵	銀級+	20
可獲得積分	0	10	5	0	5	

6大獎項

根據您所得到的積分點數, 合格獲獎人將可得到下列6項獎項之一:

獎項	最少積分分數	名額	獎項內容
台灣市場總冠軍	台灣最高積分者(積分至少需250+分)	1個帳戶	台灣分公司支付2名100%旅遊費用並升等房型+1,500產品點數
冠軍	積分至少需250+	3個帳戶	台灣分公司支付2名100%旅遊費用並升等房型+1,000產品點數
亞軍	積分至少需225+	5個帳戶	台灣分公司支付2名100%旅遊費用並升等房型+750產品點數
季軍	積分至少需200+	15個帳戶	台灣分公司支付1名100%旅遊費用並升等房型+500產品點數
第1獎	積分至少需150+	不限	台灣分公司支付1名100%旅遊費用+400產品點數
第2獎	積分至少需125+	不限	台灣分公司支付1名80%旅遊費用+300產品點數

*溫馨提醒: 1. 所有得獎者必需親自參加獎勵旅遊, 才能獲得海外獎勵旅遊補助費用。 2. 無法親自參加海外獎勵旅遊的得獎者, 其獎項將視為放棄, 且僅可獲得50%的產品點數。

基本規則

1. 於獎勵期間內, 參加者必須維持每月單筆滿100 PV(及其以上)之LRP訂單。(LRP訂單需產生於台灣市場)
2. 獎勵計畫期間為2022年6月1日-2022年10月31日。6月1日之前及10月31日之後的訂單(含「LRP忠誠顧客獎勵計畫」訂單), 將不列入計算於此獎勵方案之中。
3. 新人加入首購訂單必須在當月最後一個工作日的營業時間內付款完成(含現金、信用卡及匯款作業), LRP訂單則必須在當月28日營業時間內付款完成(含現金、信用卡及匯款作業), 才可列入計算於積分當中。
4. 新人入會定義: 必須是從未加入dōTERRA®美商多特瑞的健康倡導者(WA)/愛用會員(WC)。曾經終止後, 再次啟動直銷權的健康倡導者(WA)及轉讓帳戶承接者, 將無法被列為新入會者。
5. 每介紹一名新入會健康倡導者(WA)/愛用會員(WC), 其首購訂單必須單筆滿100 PV或以上。若當月份有產生其他訂單, PV分數可累積計算。
*範例: 一位新入會健康倡導者(WA)/愛用會員(WC)首購訂單滿100 PV, 當月份內又加購500 PV之訂單, 共600 PV, 您可以獲得4分。(此兩筆訂單必須於同一月份產生)
6. 參加此獎勵方案之健康倡導者(WA)所親自推薦的新人, 加入的隔月單筆LRP訂單若不滿100 PV, 但在加入第三個月(第二個月LRP)完成一張單筆滿100 PV的LRP訂單, 介紹人仍可獲得第三個月的LRP積分2分。
*範例: 假設7月時, 您親自介紹一位新人入會, 其首購訂單滿100 PV, 如他8月份並未完成LRP訂單(或LRP訂單低於100 PV), 但9月15日前完成了一張單筆滿100 PV的LRP訂單, 您將獲得親推積分2分與LRP積分2分, 累積共4分。
7. 積分分數將發放給現行的介紹人。當新人的介紹人轉換時, 積分分數也將跟著移轉給新的介紹人。所以在此獎勵方案公佈總積分前, 任何更改介紹人的行為或新會員退會及取消會籍, 皆會影響到您的積分。
8. 競賽最終的積分與名次, 將於獎勵競賽活動結束後公告。
9. 每一位得獎者只會得到一個獎項。如果積分相同者, 以完成訂單及付款程序之先後排名。
10. 積分分數包含您在台灣地區與其他市場所親自推薦且符合資格的所有新人, 但必須100%的新健康倡導者(WA)/愛用會員(WC)是加入於台灣市場。
11. 所有得獎者需親自參加此海外獎勵之旅才可獲得獎項, 且獎勵資格不得轉讓。
12. 得獎人產品點數與海外旅遊補助費用, 在旅遊行程結束歸國後之隔月發放。
13. 得獎人請務必先完成報名, 並且參與全程的旅遊活動, 方可領取海外旅遊所有獎項。
14. 凡於活動期間所介紹加入的新健康倡導者(WA)/愛用會員(WC)辦理退會或終止直銷權, 其積分將會於總積分中扣除, 不披計入於獎勵方案中, 且公司有權追回與相關獎勵等值之金額。
15. 過往曾獲得總冠軍獎項者, 將會以「帶動團隊夥伴挑戰與參加獎旅考核」為目標, 因此, 積分將不列入獎旅考核競賽, 若其積分達到獎旅競賽獎勵標準, 公司將仍給予相同等級之獎勵。
16. 依據所得稅法第14條規定, 直銷商因累積積分達一定標準而取得之獎勵資格者, 其獎勵應列入直銷商個人之執行業務所得(9A), 並依稅法扣繳申報。得獎者獎項金額合計超過NT\$20,000者, 報名參加獎勵旅遊時, 需依法繳交10%所得稅及2.11%二代健保費。(繳交%以政府公告為準)
17. dōTERRA®美商多特瑞保有因不可抗力事件修改或取消行程的權利, 包括但不限於自然災害、火災、傳染病爆發、戰爭、政府限令(包括因 COVID-19 導致的旅行限制)、罷工或臨時關閉之交通或住宿飯店。
18. 所有參與者須遵守由政府及航空公司實施的COVID-19 相關旅行預防措施。
19. 以上方案規則說明, dōTERRA®美商多特瑞保有活動最終解釋及變更內容之權利。



炎夏中的清新舒坦

June
6月主打星
9折

綠薄荷油 15mL

綠薄荷為一種多年生植物，植株高度約28-100公分，生長於溫帶地區。因其清涼的薄荷香氣，廣泛被運用於口香糖、糖果與口腔清潔產品中，以幫助維持口氣清新。從古至今人們多使用綠薄荷來維持消化道機能。它香甜、清新的氣味具有淨化與振奮情緒的效果，因此適於增進專注力及給予正面能量。綠薄荷和薄荷為兩種截然不同的品種，綠薄荷較為溫和。此外，綠薄荷亦常見於料理中，像是沙拉、飲品和甜點，也可用於沙拉醬料及醃漬肉品。

- 幫助維持消化道機能
- 使口氣芬芳
- 清涼提振

產品編號 31610402
建議售價 NT\$ 1,455
會員價 NT\$ 1,090 PV : 33
九折會員價 NT\$ 981 PV : 29.7

LOYALTY
REWARDS
PROGRAM

清涼舒爽，淨化健康

Niaouli 綠花白千層精油 15mL

綠花白千層與茶樹、尤加利同屬於桃金娘科，是一種大型的常青樹，且味道較清涼，能馬上使人精神一振的樹木類精油。綠花白千層富含桉油醇和單萜類，能幫助維持皮膚健康，且具有良好的淨化功效，能帶來順暢清新感受，並維持良好的空氣品質。

- 具有卓越的淨化功效，並維持肌膚健康
- 適用於居家清潔
- 舒緩按摩使用可得到放鬆的功效

July
7月
每月一物



當月1~15日單筆「忠誠顧客獎勵計畫」訂單達125PV以上並成功出貨，即可獲贈每月一物（每一帳戶每月限送一次）。

年會新品焦點：香草精油

馬達加斯加 香草



產地 馬達加斯加

精油香氛 甜美、豐富、溫暖

萃取部位 香草豆

萃取方式 超臨界二氧化碳萃取

幾個世紀以來，香草的香味一直非常受到歡迎，它充滿了深度、優雅和奢華。一縷香氣就能讓你想起快樂的回憶—也許是和所愛的人一起烘焙甜品。從植株中萃取香草精油是一個十分耗時的過程，但收集美好的精油產品，是令人值得期待的。現在，你可以體驗到來自dōTERRA純淨香草精油的美好效益。

馬達加斯加香草含有最適量的分餾椰子油，使其成為局部外用的理想選擇。憑藉其純淨而濃郁的香氣，它可能會成為你的精油新寵。



掃描觀賞影片
瓶中溫情：馬達加斯加香草

使用方式

● 稀釋後外用

- 在脈搏處滴1~2滴
- 需要舒緩按摩時使用
- 與木質類、樹脂類精油或呵護系列仕女複方精油混和，營造適合個人的獨特香氛。

● 擴香

- 在芳香噴霧器中滴入2~3滴，獲得溫暖舒適的香氣。
- 滴於手掌心，從雙手掌心中嗅吸，體驗令人振奮和甜美的氣味。

你不知道的香草

香草花一年只開花一天。

dōTERRA®
TAIWAN



6月LLV產品 分享培訓課程

您想要提升營養品的專業知識嗎？
非常時期，想要提升自己全方位的健康嗎？
想要分享LLV產品無往不利嗎？

本課程將強化LLV3+2產品專業知識，常見Q&A以及
產品應用建議，大大提升您LLV3+2產品的分享能力！



專業保健必修課，千萬別錯過！

06/27 (-) 13:30~15:30

13:30-15:00 LLV3+2產品專業知識，
常見Q&A以及產品應用建議

15:00-15:30 鑽石文以德老師分享【如何利用
LLV分享產品，無往不利】



對象：銀級(含)以上領導人

費用：NT\$100元(限本人，每帳號限購一張)

售票時間：2022/6/2 (四) 10:00am開始售票

購票方式：請掃描 QR Code 進入購票

或上購票網站 <http://www.doterra-ticket.com.tw/>

上課方式：本課程為線上直播課程，課程前請確認已下載Zoom



特別邀請 鑽石文以德老師 專業分享【如何利用LLV分享產品，
無往不利】課程內容精彩，機會難得，不容錯過喔！

2022
6月份

獎勵制度與會員權益 & 商德宣導



開課囉！

無論您是消費者，或是想了解更多特瑞事業的經營者，
都可藉由此課程幫助您對公司獎勵制度與會員權益有正確的了解，
同時強化並協助所有會員對於商德與法規有更明確的認識。

會員權益&商德宣導教育，
是維護及保障每一位多特瑞夥伴的權益與事業發展機會，
歡迎您報名參加！



6/21(二) 線上直播

全球新領袖基金
分享講師

王孟愉 鑽石



活動日期：6/21(二)
活動時間：14:00~15:30
課程方式：ZOOM直播
報名時間：即日起~額滿為止
費用：NT\$0



購票請掃描

注意事項：

- *凡多特瑞健康倡導者及愛用會員皆可免費報名本課程
- *本課程需透過掃描QR CODE進購票網站購票
- *當日課程13:30開放入場
- *本課程可於課後回播至6/26(日)23:59

更彈性的 線上學習課程

- 請掃描QR Code至購票網報名，並於課程開放時間登入系統觀看(課程全長約60分鐘)
- 登入購票系統直接看，上課更簡單
- 期間回放次數無上限，學習更方便



請掃描購票

6 月份 5/16 起開始報名

6/10(五) ~ 6/30(四)

10:00 23:59

LLV我的健康保養策略(更新版)

此課程為原6/16(四)《LLV我的健康保養策略》

更新版課程可收看時間為

6/10(五)10:00am~6/30(四)23:59

6/23(四)

10:00-23:59

複方精油的生活運用

6/30(四)

10:00-23:59

精油肌膚保養

7 月份 6/16 起開始報名

7/7(四)

10:00-23:59

年會新品介紹

7/14(四)

10:00-23:59

植物精油小百科(上)

7/21(四)

10:00-23:59

**LLV我的健康保養策略
(更新版)**

請遵守台灣法令銷售產品

親愛的夥伴您好:

當您向海外訂購多特瑞產品時，請務必了解並確實遵守政府公布的相關法令及公司政策：

- 只能宣傳銷售台灣已上市產品
- 多特瑞海外市場產品只能自用

請參閱

商品標示法第9條及第12條(販售業者不得販售未依規定標示之商品)

化妝品衛生安全管理法第7條及第16條(販售業者不得販售未依規定標示之商品)

公司政策第11條(產品的聲明)



商品標示法



化妝品衛生安全管理法



政策手冊

多特瑞產品推廣應遵守原則

綠薄荷油可宣稱的效益

幫助消化	幫助維持消化道機能	調整體質
調節生理機能	滋補強身	增強體力
精神旺盛	養顏美容	營養補給
健康維持	青春美麗	促進新陳代謝
清涼解渴	生津止渴	促進食慾
開胃	退火	降火氣
使口氣芬芳	促進唾液分泌	潤喉

舉例

綠薄荷清新自然的香氣廣泛運用於口香糖、糖果與潔牙產品中，以維持口氣清新。從古至今人們多使用綠薄荷幫助消化，它香甜、清新的氣味具有促進食慾與開胃的效益，於飲用水或飲品中加入1-2滴，是非常適合酷熱夏天的清涼飲品。

公司特地在此提醒健康倡導者提供資料給夥伴時需遵行的原則：

1. 藥物才有疾病的治療或預防之功能，故廣告宣稱勿涉及醫療效能、虛偽或誇大不實的相關文詞，也不宜教導產品能夠治療、減緩或是預防疾病。
2. 可以分享自己在保健上的經驗，但不能引述多特瑞產品具醫藥功能或是對其他任何人也會有同樣的效果保證。
3. 可以分享精油相關的科學研究資訊，但不能宣稱這些資訊來引述多特瑞產品的功效。
4. 如果您會在自己的部落格、臉書上張貼化粧品、藥物、食品時，請務必先了解法令規定，確實遵守藥事法、食品衛生管理法及化粧品衛生安全管理法等相關規定，以防觸法。

台灣政策手冊之修訂

官網公告日2022年5月1日

生效日2022年6月1日

本公告係通知台灣政策手冊修訂。

根據政策手冊第20條，健康倡導者同意：在本公告發佈30日後，修訂內容即生效，並自動納入公司與健康倡導者間的契約，成為具有約束力的有效條款。在修訂內容生效後，繼續做為健康倡導者或從事經銷行為，包括購買產品，即視為健康倡導者接受新契約條款。

本次修訂政策手冊第9條，修改內容包括：保薦人變更期限、愛用會員升級、尊爵換線及特例申請。若需要查閱政策手冊請參閱官網「政策手冊」。

想要更了解公司政策，請至官網查閱



你檜樂·我豐采·多茉莉美好

新人入會獎勵活動

豐采複方/茉莉精油得獎者及領取通知

恭喜465位健康倡導者達成「你檜樂·我豐采·多茉莉美好」新人入會獎勵活動，獲得介紹人獎勵：豐采複方精油15mL、茉莉精油2.5mL，邀請所有夥伴為得主們的熱情分享與行動一起喝采！

請得主們參閱以下領獎事項以順利領取獎勵。

領獎期間 7月~9月(詳細日期公佈於7/1電子報)
請至台北/台中/台南/高雄各營業大廳領取。

個人戶 請下載各類所得收據(見下方QR code)，填妥個人資料後連同身分證影本及應納稅費金額，交付大廳客服人員，即可領獎。

公司戶 請填妥各類所得收據，並繳交獎項金額的公司發票，即可領獎。

各獎項所應繳交的相關費用及發票開立金額，詳列如下：

● **個人戶得獎者：**領取獎項時，須依法繳交10%所得稅及2.11%二代健保補充保費

獎項	價值	應繳稅款10%	應繳二代健保2.11%	合計 (個人戶應繳稅款+二代健保)
豐采複方1瓶	\$1,550	\$0	\$0	\$0
豐采複方1瓶+茉莉1瓶	\$9,360	\$0	\$0	\$0
豐采複方2瓶+茉莉1瓶	\$10,910	\$0	\$0	\$0
豐采複方2瓶+茉莉2瓶	\$18,720	\$0	\$0	\$0
豐采複方3瓶+茉莉2瓶	\$20,270	\$2,027	\$428	\$2,455
豐采複方3瓶+茉莉3瓶	\$28,080	\$2,808	\$592	\$3,400

● **公司戶得獎者：**請提供扣抵聯及收執聯的發票，品名請填寫”佣金收入”

獎項	價值	銷售金額	稅額	總計 (發票含稅總金額)
豐采複方1瓶	\$1,550	\$1,476	\$74	\$1,550
豐采複方1瓶+茉莉1瓶	\$9,360	\$8,914	\$446	\$9,360
豐采複方2瓶+茉莉1瓶	\$10,910	\$10,390	\$520	\$10,910
豐采複方2瓶+茉莉2瓶	\$18,720	\$17,829	\$891	\$18,720
豐采複方3瓶+茉莉2瓶	\$20,270	\$19,305	\$965	\$20,270
豐采複方3瓶+茉莉3瓶	\$28,080	\$26,743	\$1,337	\$28,080

- 根據所得稅法第14條規定，直銷商因累積積分達一定標準而取得之獎勵資格者，其獎勵應列入直銷商個人之執行業務所得(9A)，並依稅法扣繳申報。個人戶得獎者產品金額合計超過NT\$20,000者，領取獎項時，須依法繳交10%所得稅及2.11%二代健保補充保費。
- 若無法親自領取，請填寫「2022.3~4月新人入會獎勵活動 精油領取委託書」以及備妥上述文件及稅費至各營業大廳領取。
- 各類所得收據及委託書請掃描QR CODE下載。

立即掃描QR code

各類所得收據



領取委託書



你^樂·我^豐采·多^茉美好 得獎名單

恭喜465位健康倡導者獲得15mL豐采複方精油、2.5mL茉莉精油

豐采複方3瓶+茉莉3瓶



卜美玲、安純希、吳淑芬、許斐婷、鄭慧亞、樂釋國際有限公司

豐采複方3瓶+茉莉2瓶



吳麗娟、洪信隆、許鳳珮、廖壽添、蔡雅玲

豐采複方2瓶+茉莉2瓶



李妍蕙、林以真、張心嵐、楊修青、鄭佳玲、蕭沛妤、錢玉芬、魏碧鈺、吳陳雅蕙

豐采複方2瓶+茉莉1瓶



丁于欣、江秀猜、吳素惠、呂麗涵、周佳怡、林婷潔、林緹秝、邱盈熒、高玉嬌、許涵琪、陳艾琳、陳冠穎、傅美惠、黃上芳、黃映潔、楊喬琮、劉子綸、鄭錫鈺、金色年華實業有限公司

豐采複方1瓶+茉莉1瓶



李 健、王秀玲、王昱弘、王淑萍、王碧君、王學堯、甘若男、宇加鳳、朱紀瑾、朱婕瑜、江佳慧、江怡樺、余謙芯、吳宏斌、吳佩真、吳芾樑、吳秋妹、吳碧霞、吳蕙馨、呂玉華、呂采霞、呂睿璇、宋佩芳、李佩珊、李怡真、李芝萱、李青宜、李冠盈、李秋慧、李淨苹、李琬慈、李逸榛、李潤築、卓采蓉、周欣葦、周俊志、周晏伶、屈思潔、房冠廷、林乃立、林玉真、林妤婕、林佩蓉、林昕霏、林芝羽、林芳羽、林芷瑜、林采嫻、林盈潔、林秋雲、林瑋婕、林慧玟、邱勻萱、邱沁渝、邱碧玉、邱薇竹、邱寶禎、洪育靜、洪毓晶、胡逸驊、胡愷芬、胡詩君、孫雅嫻、徐令娟、徐秋鳳、徐偉傑、徐彩綵、馬育晴、高心喬、張祖望、張綉宜、張靜芳、張應珠、曹思榮、粘純珊、莊楷期、莊慈雯、許佳菁、許明慧、許淑惠、許雅欣、許筱君、許肇文、連玉芬、郭乃鳳、郭芳如、郭詠佳、陳伯函、陳佩貞、陳宜君、陳怡君、陳怡珊、陳泓翰、陳亮彤、陳信妤、陳冠秀、陳冠華、陳淑敏、陳雅萍、陳慧潔、陳曉倩、陳靜慧、陳麗婷、陳麗華、彭靖雯、湯錦雲、馮翠珍、黃佳琪、黃佳慧、黃美華、黃婕綸、黃敏慧、黃綉靜、黃詮惠、黃福昭、黃慧卿、黃潼軒、黃曉鈴、黃靜怡、楊茹軫、楊翎翹、楊雅晴、葉色鳳、葉書婷、葉書蓓、葉翠澄、董子綺、詹珮佳、詹婷妃、詹綠芸、詹瓊樺、廖宜濠、廖麗雯、劉子茜、劉伊婕、劉宜蕙、劉歡儀、歐惠玲、蔡佩君、蔡佰忠、蔡依靜、蔡孟卉、蔡芳琦、鄭晴馨、鄭琬璇、賴玉玲、賴亭潔、賴惠萍、賴嘉惠、賴麗玉、戴家騫、謝佩珊、謝綺珊、顏華萱、魏煜真、羅文嘉、羅品涵、日沐商行、彤晨企業社、芃宥企業社、卓越實業社、青沐企業社、嘉彤企業社、熱力光商行、幸福大地企業社、夏舫香氛企業社、皓瀚飛翔企業社、藍艾菊有限公司、大地香氛有限公司、幸福女神有限公司、杰琳永業有限公司、春雨事業有限公司、時光正好有限公司、傑司威康有限公司、馨捷國際有限公司、宜康科技文化企業社、美好蒔氛國際企業社

豐采複方1瓶



吳 琴、殷 儒、黃 柔、王士華、王秀秀、王孟琪、王品淳、王美弟、王成嵐、王紫綾、王靖瑜、王語安、王蕙惠、江佩蓉、江敏琪、江紫緹、何妍慧、何淑玲、余筱茹、余麗霜、吳玉女、吳亦薈、吳佳嬋、吳采誼、吳昱樺、吳羿欣、吳修維、吳涼森、吳渝民、呂雅荷、李佩華、李佳儒、李禹腫、李英珍、李香珍、李容黛、李祐綾、李紋佳、李國璇、李雯芳、李靜宜、阮實威、卓宜姿、周佳姿、周美華、周淑怡、林玉玲、林君妮、林妍玲、林佩茹、林宛儀、林品婕、林盈如、林秋英、林哲閔、林恩伊、林恩吏、林淑雯、林逸君、林鈺靜、林誼芳、邱盈銓、邱曉晴、邱薇瑄、涂芳宜、姜宥菁、施乃華、施慧如、洪玉秋、洪宛君、洪雪萍、洪湘鈺、洪慧兒、洪潔萍、胡凱媛、范又方、范甄勻、范鳳英、唐如君、姬夢雲、孫佳璐、徐秀晔、徐佩汝、徐晨瑜、徐瑜婧、徐薇菁、涂詩瑩、翁芸涓、袁中平、乾維瓊、康玲玲、張心宜、張巧玲、張依純、張美玲、張美霞、張莉瑛、張惠伶、張惠琴、張逸芬、張雅雲、張敬婕、張禎娟、張語嘉、張馨允、曹珮騏、梁思安、梁美琪、莊秀玲、莊思柔、許汶樺、許瑞琪、許麗珍、郭小綺、郭淑玲、郭舜綺、陳玉鈴、陳叡慈、陳沐欣、陳沛涵、陳育菁、陳佳雯、陳佳蕙、陳怡雯、陳怡樺、陳欣瑩、陳玟伶、陳亭安、陳亮孜、陳亮歆、陳冠樺、陳美雯、陳家如、陳皎玲、陳袖觀、陳紫渝、陳雅芬、陳雯麗、陳曉涓、陳錡玟、傅翊菲、曾少菲、曾素真、曾紫珊、曾雅萍、曾頌雅、游紫韶、湯惠妃、童梅芳、黃守君、黃守情、黃足美、黃承晞、黃柏仲、黃珮華、黃淑娟、黃惠汶、黃琄琪、黃雅婷、黃靖雅、黃靖雯、黃靖媛、黃薰嫻、黃瓊瑤、楊玉楓、楊佩華、楊佳翎、楊玫足、楊為傑、楊軒慈、楊景雯、楊濠莘、楊靜怡、葉清峰、詹茵如、詹嫻珺、詹鑫怡、廖美鳳、廖英伶、廖家慧、廖珮玟、熊家旻、趙郁親、趙淑櫻、趙紫薇、劉月華、劉玉敏、劉邦珠、劉佳瑩、劉信慧、劉彥伶、劉盈伶、劉曉瑜、劉靜嫻、歐俊廷、滕道旭、潘曉珍、蔡心怡、蔡安耘、蔡佳伶、蔡依玲、蔡幸真、蔡郁芸、蔡惠茹、蔡雅鈞、蔡慧玲、鄭憶敏、盧靜慧、盧嫻竹、蕭仲秀、賴依君、賴舒倩、賴靜如、戴詠姿、謝其達、謝秉成、謝貞宜、鍾幸宜、韓默娘、簡睿妤、顏永翔、魏麗芳、羅徵妃、蘇千惠、蘇進雄、蘇慧玲、鐘秀環、鐘諭晞、饒美鳳、邱郭佩虹、許陳玉玟、葉賴美蓮、愉悅商行、飛躍企業社、橘甯香浴坊、銘心企業社、康樂芳心商行、綵珮有限公司、臻愛買企業社、彤漾芳療工作坊、晴氛國際企業社、蘿菈國際企業社、沁心國際有限公司、芊億國際有限公司、芬芳葵園有限公司、芯愛貿易有限公司、聖鋒興業有限公司、柏金國際事業有限公司、傑霖國際開發有限公司



疫起療癒 一起感謝



1人1支玫瑰護手乳
獻給您衷心感謝的白衣天使

60200306 玫瑰護手乳 NT\$700
(不扣除成本, 全額捐贈《台灣療癒之手專案》)

2020年, 我們合力將近5千支玫瑰護手乳
送至80家醫療院所的第一線醫護人員的手中;

2021年, 我們合力捐贈3萬劑快篩劑,
守護第一線醫護人員;

2022年, 疫情捲土重來,
全台正面迎戰前所未見的嚴峻挑戰;

兩年多來, 800多個日子,
醫護人員依然無法卸下重擔,
仍舊為我們日以繼夜地與疫情奮戰著。

• 5/1~6/30, 1人1支玫瑰護手乳, 獻給1位您衷心感謝的白衣天使。

★ 一起分享: 歡迎您在臉書上分享並將照片(檔案2M以上) 註明會員編號及姓名, 寄至healinghandsf@gmail.com, 以供官網、活動及雜誌刊登表揚

110年度報稅作業須知

公司將於111年3月份陸續寄出公司戶之「各類所得扣繳憑單」及「個人進貨資料申報表」等報稅資料至您的通訊地址。謹依據民國83年3月30日，財政部台財稅字第831587237號函核釋之「多層次直銷事業參加人銷售商品或提供勞務取得之所得課稅」扼要之說明如下：

個人參加人部份 (個人直銷商)	
營業場所	個人直銷商如無固定營業場所，可免辦營業登記，並免繳營業稅及營利事業所得稅，但必須在每年5月31日前，就前一年度銷售商品或提供勞務所賺取之利潤，申報個人綜合所得稅。
個人直銷商營利所得	指個人直銷商銷售商品予消費者，所賺取之零售利潤。個人直銷商將取得進貨資料申報表，依財政部104.12.15台財稅字第10404684260號多層次傳銷事業之個人參加人自105年度起，其全年進貨累積金額在77,000元以下者，免按建議價格計算銷售額核計個人營利所得；全年進貨累積金額超過77,000元者，應就其超過部份依本部83年3月30日台財稅第831587237號函釋規定，核計個人營利所得予以歸戶課徵綜合所得稅。(註1)
獎金部份之申報個人綜合所得稅	分為「佣金收入」及「其他收入」二項。 (1) 佣金收入： A. 定義：個人直銷商因其下線向直銷事業進貨或購進商品累積積分額(或金額)達一定標準，而自該事業取得之業績獎金或各種補助費，屬佣金收入，在扣繳憑單中歸類為執行業務所得，格式為9A。 B. 佣金收入所得額之計算： a. 能提供證明所得額之帳簿文據者：佣金收入減除直接必要費用後之餘額為所得額。 b. 未能提供證明所得額之帳簿文據者：佣金收入減除財政部核定各該年度經紀人費用標準(註2)計算其必要費用後之餘額為所得額。 (2) 其他收入： 個人直銷商因直接向直銷事業進貨或購進商品累積積分額(或金額)達一定標準，而自該事業取得之業績獎金或各種補助費，在扣繳憑單中歸類為其他所得，格式為92。
營利事業參加人部份 (營利事業直銷商)	
帳務處理	(1) 進貨折讓：營利事業直銷商向直銷事業購進商品達一定標準而取得之報酬，按進貨折讓處理。 (2) 佣金收入：營利事業直銷商因其下線向直銷事業購進商品達一定標準而取得之報酬，按佣金收入處理。

註1：如何就「進貨資料申報表」申報個人營利所得？

當年度全年進貨金額超過\$77,000者，應就其進貨總額超過\$77,000部份計算應稅比例，再按建議售價乘上前述計算之應稅比例，核計個人營利所得。舉例：假設「進貨資料申報表」中全年度進貨金額合計\$100,000，全年度建議售價總額為\$180,000，其個人營利所得為\$2,484 $(180,000 * [(100,000 - 77,000) / 100,000] * 6\%)$ 。

註2：民國109年度一般經紀人費用標準為20%。

扣繳憑單及二代健保補充保費免填發說明



6-7月各區營業大廳及客服專線營業公告

各區營業大廳及客服專線營業說明如下表，不便之處，敬請見諒。請多加利用線上辦公室EVO訂購產品和查詢個人資訊。

7/1(五)

每月一號時間更動
營業大廳16:00營業 | 電話中心正常營業

5月份已付款未領貨訂單 寄送通知

5月份已付款未領貨訂單，將於7/1(五)開始陸續寄送，請會員們務必在6/30(四)前至各大廳領取。寄出時，將會自您的信用卡先行刷取運費。拒收者公司將另自退貨費用中，扣除貨運退回之NT\$100運費，若拒收公司有權刪除LRP設定及取消點數和回饋百分比，並於退回一個月後取消該筆訂單，辦理退貨及退款。退貨時將會影響本人及上線之獎金權益，公司有權追回已發出之獎金。

響應節能減碳 即日起提供發票載具服務

好消息！為配合政府推動無紙化電子發票，您可選擇最適合的載具來使用。您的電子發票可以選擇會員載具、手機條碼載具、自然人憑證條碼載具或輸入愛心碼捐贈給社福機構。

會員載具

dōTERRA®

手機條碼載具



自然人憑證條碼



愛心捐贈碼



訂單發票將預設為會員載具，發票免整理還幫您自動對獎喔！

(溫馨提醒：發票載具提供個人會員使用，公司戶會員維持列印紙本發票方式)



發票載具Q&A

4月新晉升 健康倡導者

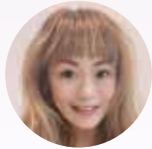

楊修青



詹佩璇



鄭慧亞



顏永翔

溫順發



林婷潔

曹芳萍

許斐婷

蔡郁芸

蕭沛妤

魏碧鈺

呂黃玉賢



王學堯

包佳卉

吳佩宜

吳佩真

李嘉珮

沈士豪

周淑怡

林孟綸

林宛宜

林玟君

洪宛君

洪皓成

范麗莉

孫丹丹

康喬安

張祺欣

曹蓮舫

許安綺

許啟洲

陳月珠

陳姿靜

陳美英

陳速蕊

陳筱晴

曾雅萍

買足利

黃美卿

黃薰嫻

楊玉楓

葉雅琦

葉嘉玲

詹月霞

熊家旻

劉宜蕙

蔡郁佩

鄭桂宇

賴玉玲

謝幸孜

鍾順香

鍾豐榮

簡噫璇

羅雅芳

詹陳素慧

執行總監 Executive

林 豈

程 柳

毛敬雯

王品淳

王貞丹

安文賢

江佳潔

余麗霜

吳承恩

吳靜怡

呂珮綾

李秋慧

李竑節

沈承德

卓晏汝

林好婕

林秀青

林欣怡

林若瑩

林淑鈴

林逸婷

林雅如

林瑋婕

林慧玟

邱欣潔

邱薇竹

邱薰慧

胡玉絹

高昇宏

張心宜

張雪珠

張綾娟

張慧君

許斐涵

許麗珍

郭箐箐

陳元滿

陳玉雲

陳佩貞

陳佩琪

陳佳蕙

陳宜君

陳怡珊

陳泓翰

陳品誠

陳美雯

陳哲培

陳婷安

陳慧敏

彭安琪

彭素雲

曾千語

曾羽彤

游欣怡

游智仔

黃佩瑩

黃淑緣

黃曉鈴

楊玉娟

楊溱莘

葉于慈

葉色鳳

葉春束

詹依慈

廖英伶

趙雲龍

劉美華

劉靜嫻

蔡佩君

謝孟瑾

魏煜真

羅秀文

羅品涵

羅馨妤

蘇美津

蘇珮君

周王玉蘭

總監 Director

邱平	虞瓊	燕萍	戴亮	戴穎	丁健庭	仇佩琨	王柏軒	王眉驕	王淑菁	王嘉愉
王嘉蓉	王慧玲	王燕玉	王慧晴	王馨平	石家怡	成祖萱	江六金	江佳慧	江杰柔	江柏儒
余婉漪	吳佩真	吳岱霖	吳幸娟	吳奕璇	吳秋金	吳惠子	吳琬婷	吳登惠	吳碧蓮	吳曉珍
呂公泉	呂心彤	呂秋瑛	呂雅萍	宋亭誼	宋麗美	李文冠	李佩華	李宜珊	李明潔	李青宜
李冠盈	李冠蓁	李思音	李春華	李昭增	李美蘭	李英珍	李喬芸	李瑞香	杜雅雯	邢峻銘
卓宜姿	周文琳	林玉梅	林君妮	林妙蕓	林廷鴻	林育志	林育玫	林佩穎	林佳靜	林佳馨
林家瑋	林恩吏	林晏汝	林晏禎	林紋嫻	林素卿	林淑娥	林清桃	林焜珮	林雅雯	林筠芷
邱佳瑄	邱慧敏	侯巧雯	侯靜芳	施雅珍	柯毓婷	段語彤	洪于珺	洪千雅	洪淑治	洪琇環
洪毓婕	洪靖程	紀瓊棋	徐郁凌	徐珮綺	徐梓菱	徐雅鈴	徐維宏	徐蕙嫻	高子珍	高素露
康玄暉	康玲玲	康麗敏	張于援	張元卜	張正勳	張克宇	張秀慧	張怡隆	張宥慈	張柔吟
張富嬪	張絮喬	張綉宜	張綵宸	曹惠忠	梁麗英	粘珮玲	粘淑惠	莊吟雪	莊慧珍	許君茹
許汶樺	許宗銘	許育靜	許昭德	許郁晨	許素琴	許晴玟	許嘉宏	郭俊宏	郭燕玲	郭穗蓉
陳又慈	陳世鴻	陳伯函	陳秀美	陳怡靜	陳芳晴	陳亮穎	陳春琴	陳皇霓	陳紅雅	陳惠琴
陳詠淇	陳逸凡	陳隆慶	陳詩佳	陳蓮驊	陳憶青	陳麗莉	陳麗霞	曾金蘭	曾素真	曾國馨
曾淑惠	湯宜珊	馮明芳	黃于穎	黃子瑋	黃文碧	黃正清	黃佩茹	黃晨修	黃惠卿	黃湘晴
黃雅婷	黃愛亞	黃麗蓉	黃馨儀	黃馨緻	楊沛霖	楊景雯	楊麗香	葉美君	葉家澤	葉庭瑋
葉惠瑛	葉紫榮	葉碧芬	詹麗娜	鄧湘華	廖佳穗	廖思媛	廖修敏	廖珮玟	廖婍妤	趙彥名
趙郁親	劉玉秀	劉佳瑩	劉杰靈	劉俞青	劉冠毅	劉建明	劉家禎	劉翠瓊	歐秀蘭	潘佳伶
潘愛枝	蔡心宜	蔡玉菁	蔡宇建	蔡易岑	蔡易儒	蔡欣泥	蔡茜茜	蔡雅媚	蔡櫻桃	鄭勻惠
鄭若延	鄭茹麟	盧仕美	盧婉甄	蕭喬陽	蕭菁菁	賴依玟	賴虹如	賴韋伶	賴麗珍	薛憶雯
謝月美	謝正如	謝佩君	謝孟貞	謝宜綺	韓默娘	簡睿好	關美麗	蘇卉嫻	蘇芸蘋	蘇進雄
蘇麗卿	龔燕如	王張國芝	王葉筱葵	吳楊白英	張黃秀美	黃吳芳美	葉賴美蓮	劉蔡英絨	WIWIN WINENGSIH	

經理 Manager

凡麗	李庭	丁靜華	于靜慧	尤佩雯	方欣怡	方麗芬	毛玫心	王子雋	王文瑜	王以縵
王如君	王守淇	王秀金	王秀玲	王秀蘭	王秉豪	王品樺	王嫻文	王宥姪	王思尹	王玲瓏
王婕恩	王涵汝	王翊璉	王翎安	王雅君	王靖雯	王嘉莉	王慧貞	王慧雯	王曉彤	王樺榛
王錦月	王藝婉	古庭欽	古蕙嫻	石維雅	伍淑惠	朱永枝	朱佑生	朱美陵	朱慧雯	江秀淳
江宗哲	江怡珊	江芷蕙	江冠龍	江桂芬	江嘉信	江嘉澄	池仔巧	何小芳	何丞基	何怡菲
何映融	何家鈴	何梓榕	余加美	余筱茹	余碧珠	余憶湑	吳秀鳳	吳佩青	吳佩陵	吳佳雯
吳佳嬋	吳佳穎	吳宗澤	吳易芸	吳欣憶	吳玫金	吳俐青	吳郁雯	吳庭儀	吳珮甄	吳晨瑜
吳淑華	吳淑華	吳喬綺	吳筱妮	吳鳳澄	吳蕙芬	吳韻容	吳耀焜	呂玉舜	呂佳真	呂書妤
呂智敏	呂智傑	呂碧娟	呂蓉致	巫昭幸	巫麗香	李玉倩	李聿惠	李沛寧	李佳蓉	李佳璇
李佳穎	李承蕾	李旻瑾	李欣霏	李知憶	李芝玲	李思葦	李庭秀	李素珍	李耿鉅	李婉琳
李絲語	李華偉	李雅娟	李瑞英	李嘉綺	杜嘉琳	沈佩玲	沈宜靜	沈政翔	沈美玲	沈英雄
卓來水	卓美娟	卓郁庭	卓振達	周天慈	周秀美	周谷燁	周姿吟	周修楷	周娟娟	周恩旭
周慧淑	周穎宣	尚魯英	松靜芳	林小玲	林衣珊	林君庭	林好真	林好璇	林志蓉	林攸青
林秀雲	林育如	林育詩	林育誠	林育嘉	林佳蓉	林岳騰	林念儀	林怡君	林東和	林欣潔
林芳如	林芳穗	林采璇	林亭妤	林奕秀	林姿妘	林育嫻	林思吟	林美宏	林家羽	林純妙
林素禎	林婍瑜	林訪萍	林雪卿	林智慧	林瑞娥	林嘉莢	林碩彥	林曉苓	林靜宜	林麗茜
林懿芳	武子郁	武承孝	邱上珍	邱安慈	邱秀娥	邱秀緞	邱育芹	邱芃綺	邱金垣	邱品惠

邱建凱	邱盈銓	邱素霞	邱偉薇	邱婉華	邱惠真	邱惠敏	邱貴美	邱煒翔	邱萱云	邱憶凌
侯佳甄	侯盈臻	侯美麗	侯甯惠	涂采霞	姜宥菁	施采妍	施慧娟	柯芷芸	柳瑞朕	洪伊葶
洪珮芸	洪淑娟	洪惠珊	洪詩涵	洪麗雲	洪謙青	紀莉娜	胡世恩	胡育瓊	胡津甄	范嘉菱
范鳳珍	范誼翎	唐秀惠	孫佳妍	孫宜卉	徐正華	徐茶桂	徐敏芝	徐梓瑜	徐淑媛	徐湘瑜
徐曉雲	徐藝榛	桂安祺	祝菁英	祝靈娟	秦世榮	翁郁蘋	翁渝茜	袁佳琦	袁玲珍	郝佩華
馬媛琦	高子涓	高婉蓉	高崇德	高逸樺	張玉美	張仲仁	張秀鈴	張芷盈	張芷榕	張郁菁
張家語	張素秋	張敏玲	張淑芳	張淑雯	張舒涵	張瑞芳	張瑞蘭	張嘉雯	張維凱	張灝文
張瓊慧	梁如幸	梁春華	梁國鎮	梁詠鈞	梁維儒	盛俐雁	粘維君	莊巧慈	莊志峯	莊惟育
莊盛堯	莊筱娟	許立葵	許貝思	許明潔	許祝華	許淑娟	許博皓	許紫婷	許詠真	許雅萍
許瑞容	許璿雲	許瓊文	許麗雪	郭乃瑞	郭人鳳	郭昭興	郭雅蕙	陳文稀	陳玉雪	陳宇希
陳妍惠	陳妍靜	陳杏淑	陳享冠	陳怡君	陳怡君	陳怡靜	陳泳綢	陳玥彤	陳冠逞	陳品誼
陳姿亘	陳宥融	陳映蓉	陳昱晴	陳英綜	陳韋伶	陳韋佐	陳桂珍	陳素瑩	陳淑娟	陳淑萍
陳莉婷	陳惠欣	陳雅芬	陳雅娟	陳瑞琦	陳詩宜	陳詩雲	陳鈺琳	陳嘉煊	陳綺芬	陳翰群
陳錦靜	陳懷綸	陳瓊華	陳鶴碧	傅從檳	彭芸葦	彭婉揉	曾千慧	曾以婷	曾守燕	曾秋蓮
曾澄雪	曾瀟嫻	游玲媛	游沅淨	程采歆	童雅慧	舒凱玲	辜奕鑫	陽金玉	馮紹儀	馮凱俐
黃三源	黃于庭	黃子芸	黃子綺	黃文鳳	黃卉鈔	黃玉佩	黃吉君	黃羽立	黃玥慈	黃冠倫
黃柏仲	黃玲芬	黃秋燕	黃美玲	黃美雪	黃芷芸	黃素絨	黃姪娜	黃翊純	黃惠婷	黃愉勛
黃雅雪	黃雅雪	黃新芸	黃筱芸	黃詩云	黃靖伊	黃嘉莉	黃瀟慧	黃韻玟	黃議燁	黃馨誼
楊小瑩	楊世賓	楊兆英	楊芷函	楊思茹	楊秋蘭	楊振榮	楊琺崑	楊惠婷	楊愛貞	楊嘉琪
楊璧瑜	溫燕珠	葉心穎	葉欣怡	葉芳瑀	葉美娥	葉羿瑄	葉振樺	葉健茹	葉曉芬	葉靜如
葉麗卿	董資柳	廖淑娟	廖惠華	廖儀玟	廖慧茹	趙淑芳	劉千瑛	劉玉璽	劉秀愉	劉怡君
劉昕鎔	劉東雯	劉彥昕	劉美吟	劉韋鉉	劉晨猷	劉惠慈	劉森豪	劉維珍	劉慧珍	劉靜怡
劉璧卉	樊金玲	潘永棋	潘志惠	潘秀薰	潘星渝	潘淇茂	潘碧玉	蔡秀蘭	蔡依穎	蔡宜葵
蔡金諺	蔡敏雄	蔡慈娥	蔡瑀庭	蔡嘉莉	蔡蕎羽	蔡靜娟	蔡瀟琳	蔣宛瑾	鄧可婕	鄧琇云
鄧瑋婷	鄭百雄	鄭西華	鄭秀春	鄭淑妃	鄭淑菁	鄭湘琦	鄭煖熠	鄭靜琛	蕭如雲	蕭慧君
賴士倫	賴文琪	賴科翰	賴韋呈	賴婉蓉	賴麗雯	錢裕芳	錢鳳珠	戴兆蔚	戴亞琳	戴捷璘
戴潔琳	薛鈺芯	謝允倫	謝佩雯	謝宜潔	謝欣容	謝欣蓉	謝芷嫻	謝雨臻	謝詠聿	謝瑋玲
簡金輝	簡雅玲	魏彩盈	嚴肇祺	蘇心燕	蘇佳音	蘇美惠	蘇翎娟	蘇湘晴	蘇雅屏	蘇慧真
蘇錦炭	釋日維	江郭彩珠	林劉金勸	姚王金住	高邱怡吟	張廖婉婷	張簡玫娟	許林金葉	郭葉麗芳	陳林珍珠
陳梁鳳珠	傅劉慶香	舒黃瑞華	黃蔡自慧	歐陽佩欣	王麗菁	蘇文杉				





July 7月

※多特瑞公司活動 (因疫情因素, 實際上課內容以公司公告為主)。

※三合一動能量體系活動 (因疫情因素, 三合一動能量體系的課程活動, 請詳見三合一體系的Line群組公告)

※課程詳情及地址, 請見 dōTERRA 美商多特瑞快訊的課程訊息內容, 團隊課程內容依團隊公告為主。

SUN 日	MON 一	TUE 二	WED 三	THU 四	FRI 五	SAT 六
1 					1 各區營業大廳 16:00營業 三合一體系 少女熟女油美麗 (台北/體系自辦) 19:30~21:00	2
3	4	5 三合一體系 現代精油居家保健篇 (台中/體系自辦) 19:30~21:00	6 三合一體系 現代精油居家保健篇 (高雄/體系自辦) 19:30~21:00	7 小暑 年會新品介紹 線上課程 10:00~23:59 三合一體系 現代精油居家保健篇 (台南/體系自辦) 19:30~21:00	8 三合一體系 現代精油居家保健篇 (台北/體系自辦) 19:30~21:00	9
10	11	12 三合一體系新人特訓 (台中/體系自辦) 19:30~21:00	13 三合一體系新人特訓 (高雄/體系自辦) 19:30~21:00	14 植物精油小百科(上) 線上課程 10:00~23:59 三合一體系新人特訓 (台南/體系自辦) 19:30~21:00	15 三合一體系新人特訓 (台北/體系自辦) 19:30~21:00	16
17	18 	19 三合一體系專題講座 (台中/體系自辦) 19:30~21:00	20 三合一體系專題講座 (高雄/體系自辦) 19:30~21:00	21 LLV我的健康保養策略 (更新版) 線上課程 10:00~23:59 三合一體系專題講座 (台南/體系自辦) 19:30~21:00	22 三合一體系專題講座 (台北/體系自辦) 19:30~21:00	23 大暑
24 業績結算日	25	26 三合一體系複製系統 第五課現代精油 天龍八部精華篇 (台中/體系自辦) 19:30~21:00	27 三合一體系複製系統 第五課現代精油 天龍八部精華篇 (高雄/體系自辦) 19:30~21:00	28 LRP設定截止日 三合一體系複製系統 第五課現代精油 天龍八部精華篇 (台南/體系自辦) 19:30~21:00	29 三合一體系複製系統 第五課現代精油 天龍八部精華篇 (台北/體系自辦) 19:30~21:00	30
31						

台中總公司 40758 台中市西屯區文心路二段201號22樓
 台北精油生活館 10551 台北市松山區敦化北路88號8樓之3
 高雄精油生活館 80660 高雄市前鎮區中山二路260號7樓
 台南精油教室暨提貨中心 70051 台南市中西區永福路一段189號2樓

營業時間

北中高 / 週一至週五 12:30~20:30
週六 10:00~14:00
台南 / 週一二四五 12:00~19:30
週六 10:00~14:00



多特瑞台灣事業FB



多特瑞台灣官網



多特瑞官方LINE



本刊物使用「大豆油墨印刷」及「環保造林認證紙張」, 愛護地球, 我們一起!