dōTERRA®

Diamond Club

Diamond Club

WHY DIAMOND CLUB?

다이아몬드 클럽은 여러분의 도테라 사업을 활성화시키고 팀을 성장시킬 수 있는 기회입니다.
기존의 팀을 지원하고 성장시킴과 동시에 새로운 인연들을 만날 수 있고, 그들과 팀을 형성할 수 있으며 더 나아가 새로운 리더들을 육성할 수 있습니다.
다이아몬드 클럽을 통한 강력한 활동과 반복은 여러분의 장점을 강조시키고, 처음부터 여러분의 것이었던 것처럼 익숙해질 것입니다.
매월 자격 조건을 충족하신다면 다양한 혜택을 받으실 수 있으며, 수료를 하는 것은 여러분의 팀에 성공적으로 불씨를 지폈다는 것과 같습니다. 이 과정과 여정을 신뢰하고 함께해 주신다면 여러분은 팀, 고객, 회원들과의 관계를 발전시킬 수 있을 것입니다.

소득의 증가

***월 수당 72% 증가**
비참여 리더보다 33% 높음

팀의 성장

***그룹 볼륨 40% 증가**
참가자와 업라인이 느끼는 수준의 성장

2x's

패스트 스타트 보너스 성장

***다이아몬드 클럽 참가자**
평균적으로 77% 많은 수익 또는 월 $143 더 많은 수익창출

직급 상승

***참가자 평균 1.4 직급 상승**
평균 보다 81% 높은 수치

*본 자료에 포함된 수치는 미국/캐나다 마켓 기준입니다.
평균 수입은 더 적을 수 있으며, 일반적인 결과로 해석할 수 없습니다.

다이아몬드 클럽 기본요소

다이아몬드 클럽은 잠재 고객과의 관계 형성, 클래스 진행, 신규 등록을 통해 여러분의 리더십 육성을 목적으로 만들어진 프로그램입니다. 이런 과정을 돕기 위해 특별 신규 가입 프로모션과 매월 시행조건 충족 시 30만원 (회사 부담 지원금 50% (15만원) 스폰서 3명 부담 지원금 50%(15만원)으로)의 활동 지원금을 제공합니다.
다이아몬드 클럽의 혜택들은 여러분의 빠른 성장에 필요한 경제적인 투자와 새로운 리더십 촉진에 큰 도움이 될 것입니다.

월별 자격 조건

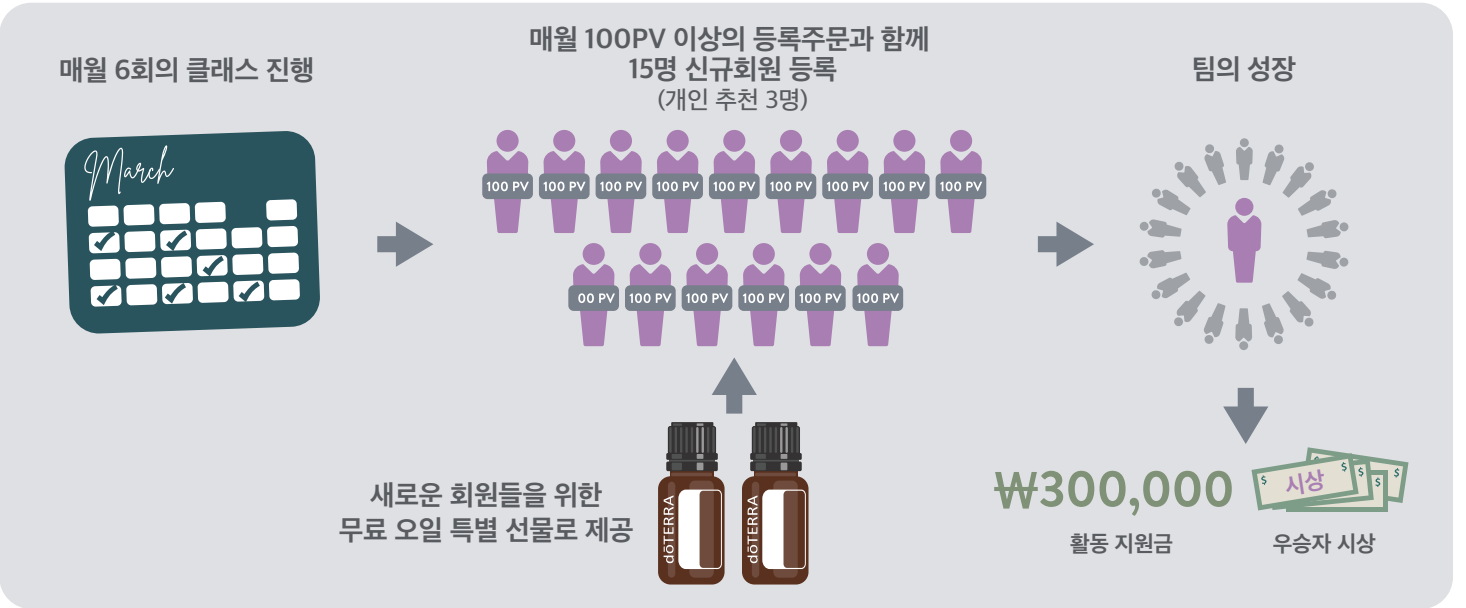

등록할 준비가 되셨나요?

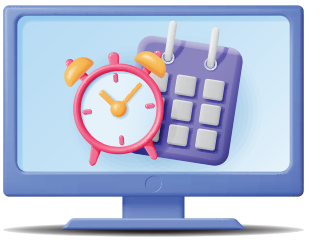

일정

· **자격 조건 충족 기간:** 2023년 7월
· **준비 기간:** 2023년 8월
· **모집기간:** 2023년 7월 17일 ~ 8월 18일
· **도전기간:** 2023년 9월 ~ 12월
※ 신청만으로는 다이아몬드 클럽에 참가하실 수 없으며, 참가 여부는 도테라 코리아의 심사를 통해 결정됩니다.

참가자격

· 2023년 7월에 프리미어 이상의 직급을 달성해야 합니다. (프리미어 미만, 다이어몬드 이상 직급은 참가 불가)
· 2023년 7월에 3명의 새로운 IPC 혹은 WC를 추천하여 등록합니다. (단일 100PV 이상의 등록 주문 필수)
· 참가신청자의 다운라인(추천 여부와 관계없이 기존에 다운 라인으로 등록된 IPC)중에서 호스트 10명을 선정하여야 합니다. (2023년 7월에 100PV 이상의 LRP 주문 필수)
· 참가신청자는 활동 비용을 분담하여 지원해 주고 성장을 이끌어줄 업라인 스폰서 3명을 선정하여 멘토와 스폰서로 지정합니다.
(멘토와 스폰서는 참가자들의 월별 자격조건 충족에 따라 점수를 얻게 되며, 가장 많은 점수를 획득한 한 분이 TOP 멘토가 됩니다.)

※ 본 프로그램은 국내에 거주하고 도테라코리아 회원으로 등록되신 분과 국내 사업활동을 목적으로 하고 계신 분들을 대상으로 한합니다.

포인트 획득 방법

다이아몬드 클럽에서의 순위는 주요 비즈니스 활동으로 얻은 점수에 따라 결정됩니다.
순위는 다이아몬드 클럽 홈페이지에서 확인할 수 있습니다.

점수 획득 방법	점수	신규 등록은 이벤트(미팅) 종료 후 5일 영업일 이내에 완료되어야 합니다.
신규 등록과 LRP 주문	2	100PV ~ 199PV의 등록 주문 발생 시
	3	200PV ~ 399PV의 등록 주문 발생 시
	5	400PV 이상의 등록 주문 발생 시
	3	100PV 이상의 등록 주문과 함께 다음 달 첫 번째 100PV 이상의 LRP 주문 발생 시
	3	등록 후 두 번째 100PV 이상의 LRP 유지 주문
	5	등록 후 세 번째 100PV 이상의 LRP 유지 주문
다이아몬드 클럽 멤버의 새로운 직급달성	15	다이아몬드 클럽 기간 동안 실버 직급 달성
	30	다이아몬드 클럽 기간 동안 골드 직급 달성
	45	다이아몬드 클럽 기간 동안 플래티넘 직급 달성
	60	다이아몬드 클럽 기간 동안 다이아몬드 직급 달성
	80	다이아몬드 클럽 기간 동안 블루 다이아몬드 직급 이상을 달성
	10	다이아몬드 클럽 기간 동안 실버 직급 달성 후 유지 시
	15	다이아몬드 클럽 기간 동안 골드 직급 달성 후 유지 시
	20	다이아몬드 클럽 기간 동안 플래티넘 직급 달성 후 유지 시
	30	다이아몬드 클럽 기간 동안 다이아몬드 직급 달성 후 유지 시
	40	다이아몬드 클럽 기간 동안 블루 다이아몬드 직급 이상 달성 후 유지 시
호스트의 새로운 직급 달성	5	다이아몬드 클럽 기간 동안 호스트가 엘리트 직급 달성
	10	다이아몬드 클럽 기간 동안 호스트가 프리미어 직급 달성
	15	다이아몬드 클럽 기간 동안 호스트가 실버 직급 달성
	20	다이아몬드 클럽 기간 동안 호스트가 골드 직급 달성
	25	다이아몬드 클럽 기간 동안 호스트가 플래티넘 직급 달성
	30	다이아몬드 클럽 기간 동안 호스트가 다이아몬드 직급 이상 달성

※ LRP 주문 점수는 100PV 이상 주문 유지 시 획득할 수 있습니다.
예) 9월 신규 등록 후 10월 LRP 미주문 또는 100PV 미만 주문 ,11월 LRP 100PV 이상 주문 시 점수 미지급
※ 획득 점수가 동일한 경우 등록인원이 더 많은 분이 앞순위가 됩니다.
※ 직급 유지 점수는 다이아몬드 클럽 기간동안 새롭게 달성했던 직급 중 가장 높은 직급을 유지했을 때 획득할 수 있습니다.
※ 참가자는 다이아몬드 클럽 기간동안 최대 3회까지 직급 유지 점수를 획득할 수 있습니다.

Diamond Club Rewards

다이아몬드 클럽은 사업 확장과 매출 증대, 활동 지원금 뿐만 아니라 다양한 비즈니스 노하우를 공유하고 선물과 상금까지 받으실 수 있습니다. 순위는 아래 표의 신규 등록, 신규 등록 회원의 LRP 주문, 참가자의 직급 상승, 호스트의 직급 상승으로 획득한 점수를 기반으로 합니다.

최종 시상

Top 멘토: 5,000,000원 + 소싱트립 티켓 1장 + 왕복항공권
1등: 3,800,000원 + 소싱트립 티켓 1장 + 왕복항공권 + 파운더스 클럽 입성 기회
2등: 2,800,000원 + 소싱트립 티켓 1장 + 왕복항공권
3등: 1,800,000원 + 소싱트립 티켓 1장 + 왕복항공권
4-10등: 800,000원 + 소싱트립 티켓 1장
11-50등: 소싱트립 티켓 1장

※ 수료하시는 분에 한하여 시상됩니다.
※ 4등부터 50등까지의 모든 항공권은 본인 부담입니다.
※ 현금 시상은 직급 상승을 한 참가자에게만 지급이 됩니다.
직급 상승을 하지 못하는 경우 현금 시상에서 제외되며 후 순위에게 이월되지 않습니다.
또한 상품은 현금으로 교환 및 환불되지 않으며 다른 사람에게 양도할 수 없습니다.
※ 시상내역은 내부 사정에 따라 변경될 수 있습니다.
※ 도테라 코리아의 방침 및 절차 위반 또는 반품, 탈퇴 등의 사유로 시상이 취소될 수 있습니다.

활동 지원금

참가 기간 중 매월 최소 6번의 이벤트(미팅)를 개최하고, 해당 이벤트를 통해 15명 이상 (개인 추천 3명 필수) 신규 회원을 등록하면 매월 30만원의 활동 지원금이 지급됩니다.

30만원

회사 부담 지원금 50% (15만원) / 스폰서(3명) 부담 지원금 50% (15만원)

※ 활동 지원금은 방문 판매 법에 의거 회원에게 제공되는 모든 유, 무형의 서비스를 수당으로 간주하여 3.3%의 소득세와 주민세를 제외 후 지급 될 예정입니다.
※ 활동 지원금은 매월 자격조건을 충족하셨을 시에만 지급됩니다.

활동 지원금 지급 예

1)

9월 자격조건 **충족**	9월 활동 지원금 **지급**
10월 자격조건 **미충족**	10월 활동 지원금 **미지급**
11월 자격조건만 **충족**	11월 활동 지원금 **미지급**
10월 **부족인원 추가 등록 후** 11월 자격조건 **충족**	11월 활동 지원금 **지급**

2)

9월 자격조건 **미충족**	9월 활동 지원금 **미지급**
9월 **부족인원 추가 등록 후** 10월 자격조건 **충족**	10월 활동 지원금 **지급**
10월 자격조건 **충족**	11월 활동 지원금 **지급**

Diamond Club How-To

매월 최소 6회 이상의 이벤트(미팅) 개최

- 이벤트 참석자는 한 명일 수도,100명일 수도 있습니다.
- 이벤트에 무조건 참석하여야 합니다. 그뿐만 아니라, 적극적으로 참여해야 합니다.
- 모든 이벤트는 다이아몬드 클럽 홈페이지에 등록되어야 합니다.

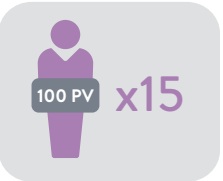

매월 100PV 이상의 등록 주문과 함께 15명 이상 신규 등록

- 등록 주문이 단일 100PV 이상일 경우에만 다이아몬드 클럽 신규 회원으로 인정됩니다.
- 신규 등록 인원 안에 참가자 개인 추천 인원 3명이 필수로 포함되어야 합니다.
- 회원 유형 변경 및 해외 거주 회원은 다이아몬드 클럽 신규 회원에 해당되지 않습니다.

이벤트(미팅) 참석자 명단 기록

- 이벤트(미팅) 후 5영업일 이내에 이벤트 참석자(신규 회원)를 입력해야 합니다.
- 신규 회원의 이메일 주소로 등록 여부를 확인하기 때문에 이메일 주소를 꼭 기재해 주셔야 합니다.
- 홈페이지에 이벤트 및 참석자 입력을 하지 않을 시 다이아몬드 클럽 신규 회원으로 인정되지 않습니다.

참석자 신규 등록

- 신규 가입 프로모션은 다이아몬드 클럽의 혜택이므로, 이벤트(미팅) 진행 후 신규 가입하는 회원들이 이 혜택을 이해할 수 있도록 하는 것이 참가자와 호스트의 책임입니다.
- 다이아몬드 클럽 신규 등록 링크, 카카오톡 간편등록의 다이아몬드 클럽 등록, 서류접수 등을 통해 신규 등록할 수 있습니다.
  (그 외 경로는 프로모션 선물이 지급되지 않고 등록 인원으로 카운트만 가능합니다)

신규 회원 혜택

다이아몬드 클럽 참가자가 진행하는 세미나에 참석하여 회원가입을 하시면 최초 주문에 한 해 오일 한 병을 증정해 드립니다.
하지만 허위 등록이나 참가자의 다운 라인이 아닌 회원이 참가자의 코드로 신규 등록을 시도하였다가 적발되었을 경우 즉각 다이아몬드 클럽 참가자격이 해지될 수 있습니다.

	100-199 PV	200 + PV
9월	추후 공지 예정	
10월		
11월		
12월		

- 신규 가입 프로모션 제품은 도테라코리아의 정책에 따라 다른 제품으로 변경될 수 있습니다.
- 단일 등록 주문에 해당됩니다. (주문 합산되지 않음)
- 신규 회원이 등록 다음 달 단일 100PV 이상의 LRP 주문을 하면 25포인트(1회 한정)가 계정으로 적립됩니다.

환영합니다!

> 다이아몬드 클럽이 우리 팀에서 만들어낸 힘과 문화는 계속해서 파급력을 발휘하고 있습니다. 다이아몬드 클럽은 여러분의 사업을 새로운 레벨로 이끌어주는 시즌입니다.
> — 다나 모어

자격조건 체크리스트

☐ **3명의 업라인 스폰서를 선정하세요.**

☐ **선택한 스폰서들 중 한 명을 멘토링 스폰서로 지정하세요.**
멘토링 스폰서는 전략 계획과 클래스 준비, 진행을 도와주고 지원 해주는 여러분의 책임감 있는 파트너입니다.

☐ **자격조건 월에 프리미어 또는 그 이상의 직급을 달성해야 합니다.**

☐ **자격조건 월에 3명의 신규 IPC 회원 또는 우수회원을 본인 추천으로 등록해야 합니다.**
신규 회원의 등록 주문은 100PV 이상이어야 합니다.

☐ **자격조건 월에 100PV 이상의 LRP 주문을 한 10명의 IPC 회원을 호스트로 지정합니다.**

스폰서십 요청

스폰서는 다이아몬드 클럽에 도전하고자 하는 참가자의 활동 비용 50%를 지원하고 나머지 50%는 회사가 부담합니다.
다이아몬드 클럽 참가를 희망하는 후보자가 요청할 경우 검토하여 후원 여부를 결정하면 됩니다

4개월 동안 매월 :
회사 부담 지원금 50% (15만원) / 스폰서(3명) 부담 지원금 50% (15만원)

스폰서 부담 지원금은 **참가자의 신규 모집 활동으로 인해 발생하는 패스트 스타트 보너스를 받으시는 분들이 지원해 주시는 것을 장려합니다**

스폰서 부담 지원금 활동을 해주시는 분들은
멘토 또는 스폰서로 지정됩니다.

멘토와 스폰서는 참가자들의 월별 자격조건 충족에 따라 점수를 얻게 되며,
가장 많은 점수를 획득한 한 분이 Top 멘토가 됩니다.
참가자가 월별 자격 조건 충족 시 → 멘토 : 10점, 스폰서 : 5점 획득

신청 방법

참가신청 방법, 상금, 팁, 그리고 자주 묻는 질문들에 대한 더 많은 정보는 다이아몬드 클럽 웹사이트를 참고하세요:
diamondclub.doterra.com/s/apply

성공 계획하기

다이아몬드 클럽을 성공적으로 시작하고 싶다면 철저한 준비 기간을 가지셔야 합니다.
도전 기간 동안 여러분은 새로운 성과를 달성할 것입니다.

> 꾸준한 준비만이
> 극적인 목표 달성을
> 이끌어냅니다.
>
> — 로버트 스쿨러

Why 및 목표 설정

다이아몬드 클럽을 시작하기 전에 무엇이 사업을 구축하는데 동기부여를 하는지 생각해보세요.
그것이 당신의 "Why" 입니다. 다이아몬드 클럽을 성공적으로 끝내기 위해서는 근면함과 성실함을 필요로 합니다.
"Why" 가 힘든 시간동안 극복할 수 있고 큰 그림에 집중할 수 있도록 도와줄 것입니다.
각 클래스, 신규등록, 웰니스 컨설팅 및 트레이닝은 설정한 목표 달성에 더 가까워지도록 도와줄 것입니다.

당신의 "Why"를 설정한 후 이제 목표를 설정할 차례입니다. 다이아몬드 클럽 기간동안 성취하고 싶은 것은 무엇입니까?

1. **왜 다이아몬드 클럽에 도전하시나요?**

2. **다이아몬드 클럽을 통해 어떤 직급 달성이 목표이신가요?**

3. **다이아몬드 클럽을 통해 여러분과 여러분의 빌더들은 어떤 성과를 이루고 싶나요?**

4. **6개월 뒤, 여러분과 여러분의 팀은 어떤 모습인가요? 팀 문화는 어떻게 변할까요?**

5. **힘든 시기가 찾아오면 어떻게 극복할 것인가요?**

업라인 스폰서들과 멘토에게 여러분의 "Why"를 공유하세요.

"Why"에 대해 더 자세히 알아보기:

임파워드 석세스 > 세일즈 가이드, 페이지 2-3

여러분의 미래를 설계하세요

모멘텀을 놓치시면 안됩니다! 다이아몬드 클럽 기간이 종료되어도,
신규 회원 모집, 클래스, 팀 양성은 지속되어야 합니다.
여러분의 행동으로 수많은 삶을 축복할 수 있을 것입니다.

자기 자신을 돌보세요

여러분이 스스로를 잘 돌본다면 타인에게 베풀
에너지는 상승할 것입니다.
다른 이벤트를 계획하듯 스스로를 돌보는 시간도
계획하여 잘 실행하세요.

LLV팩을 통해 활력을 유지하고, 기운이 없는 날에는
스스로를 위한 다이아몬드 클럽
특별 블렌딩 오일을 만들어보는 것도
좋을 것입니다.

매 주 달성 가능한 목표를 세워 목표를
달성 할 때마다 스스로를 격려해주십시오.

다이아몬드 클럽은
삶을 변화시키는 기회이자
무궁무진한 도테라 사업의
성장을 위한 촉매제입니다.

-배일리 킹

Diamond Club-US EN 030620
v4 60211317

© 2020 dōTERRA Holdings, LLC All rights reserved. All words with trademarks or registered trademark symbols are trademarks or registered trademarks of dōTERRA Holdings, LLC.