Descubra as possibilidades

O generoso plano de bonificação dōTERRA é uma forma comprovada e eficaz de criação de uma renda residual forte e duradoura, pois ele incentiva a sinergia e a colaboração.

RANKINGS INICIAIS

Consultor:
sem mínimo requerido

Manager:
500 OV

Director:
1.000 OV

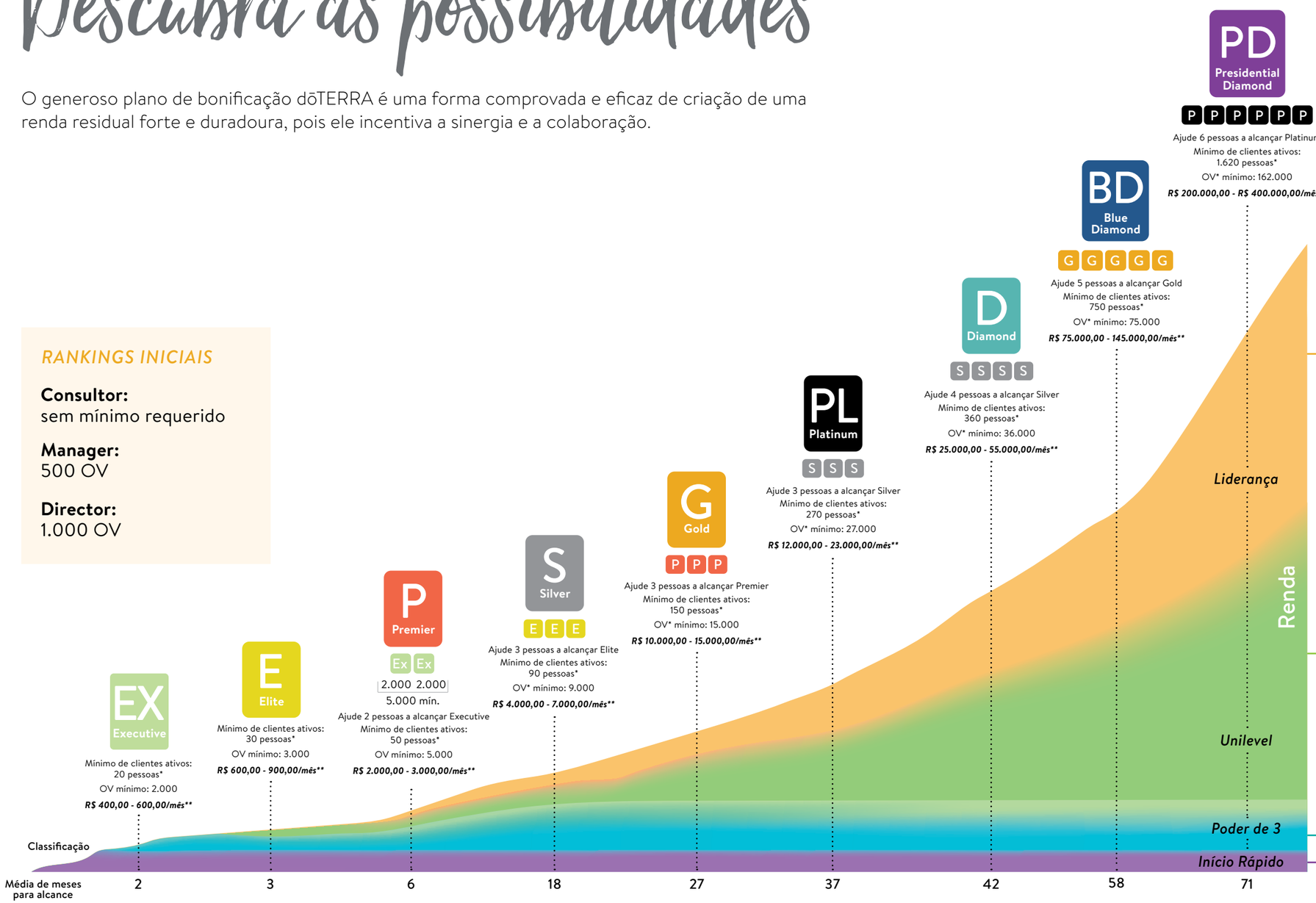

BÔNUS DE LIDERANÇA

Pago mensalmente para recompensar a liderança.

7,25% do volume global dividido entre as classificações de liderança.

- 1,25% Premier, Silver & Gold
- 2% Silver, Gold & Platinum
- 1% Diamond, Blue & Presidential

\+

- 1% Diamonds
- 1% Blue Diamonds
- 1% Presidential Diamonds

BÔNUS UNILEVEL

Pago mensalmente sobre o volume de equipe fora do período do bônus de Início Rápido (primeiros 60 dias do membro).

Receba até sete níveis abaixo com % maiores em níveis inferiores maiores. A compressão dinâmica é acionada para cima no caso de membros que não se qualificaram.

Níveis de sua organização	% paga sobre o volume mensal	Número de pessoas	Renda com base nos pedidos de 150 PV	
Nível 1	2%	3	R$ 27,45	
Nível 2	3%	9	R$ 150,98	
Nível 3	5%	27	R$ 768,60	
Nível 4	5%	81	R$ 2.621,48	
Nível 5	6%	243	R$ 9.291,83	Os Elites são pagos até este nível
Nível 6	6%	729	R$ 29.302,88	Os Premiers são pagos até este nível
Nível 7	7%	2187	R$ 99.341,55	Silvers e acima são pagos até este nível

BÔNUS DE EQUIPE PODER DE 3

Pago mensalmente com base na estrutura. Cada equipe precisa de 600 TV para receber este bônus para patrocinadores

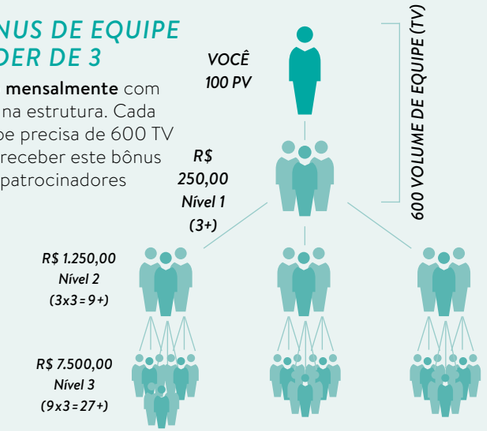

BÔNUS DE INÍCIO RÁPIDO

Pago semanalmente sobre o volume dos novos inscritos pelos primeiros 60 dias. O cadastrador precisa ter um Pedido de Fidelidade de 100 PV para receber este bônus para cadastradores.

Ganhe bônus imediatamente!

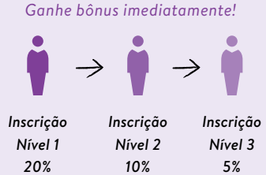

COMPARTILHAR produtos | COMPLEMENTAR a renda | APROVEITAR E MULTIPLICAR a renda

* Dados estatísticos mínimos, no momento de atingimento do ranking pela primeira vez.

** Valores meramente exemplificativos, que retratam uma estimativa. Os ganhos iniciais podem ser muito inferiores. A dōTERRA não garante a obtenção de ganhos, dependendo essa da performance do consultor de bem-estar.